

*De Bethelkerk moet blijven!!!*

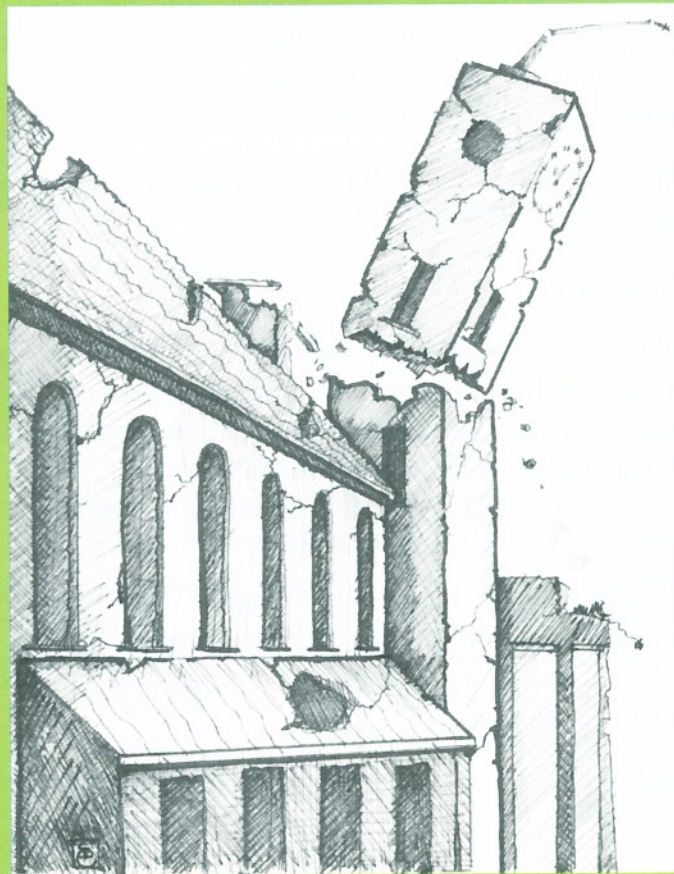

*Geen sloop maar koop!*

## *BETHEL BLIJFT*

Het plan voor behoud van de Bethel kerk is 10 mei 2016 ingediend bij de gemeente. In juni wordt het plan mondeling behandeld in de gemeenteraad. Houd voor de precieze datum en tijd onze website in de gaten. Komt dan allen naar de gemeenteraadsvergadering om steun te betuigen!

Buurtbewoners, verenigd in de Stichting Bethel Blijft (SBB), willen het gebouw van de Bethelkerk behouden voor de wijk en het een maatschappelijke functie voor de wijkbewoners geven. Na eerdere protesten vanuit de buurt heeft de gemeente de bewoners tot de zomer de tijd gegeven om alternatieven uit te werken die ook financieel haalbaar zijn.

Om de plannen voor de kerk te kunnen realiseren is geld nodig. Daarvoor vragen wij uw hulp.

### **Wat is er al gedaan?**

SBB heeft al positieve gesprekken gevoerd met toekomstige gebruikers van ruimte in de kerk en het aangrenzende gemeentecentrum. Maar voordat er definitieve afspraken kunnen worden gemaakt, moet er duidelijkheid zijn of SBB de kerk kan kopen, verbouwen en onderhouden.

### **Plannen**

Na de verbouwing is er ruimte verhuurbaar voor een lunchroom, een afscheidscentrum, Thuiszorg en zalen die per dagdeel worden verhuurd voor activiteiten, die aansluiten bij de behoefte van de buurt. Voor een uitgebreide beschrijving van de plannen:

**[www.bethelblijft.nl](http://www.bethelblijft.nl)**

### **Financiën**

Voordat SBB verplichtingen kan aangaan om het kerkgebouw te kopen en geschikt te maken voor toekomstig gebruik, is geld nodig. De aanschafkosten van de kerk bedragen ongeveer € 800.000, terwijl voor aanpassingen en onderhoud ook geld nodig is.

## **Het bestuur wil de benodigde middelen op de volgende wijze aantrekken.**

### *1. Subsidies*

Het bestuur doet onderzoek naar de mogelijkheden voor subsidies. Er zijn waarschijnlijk mogelijkheden bij particuliere fondsen en lagere overheden.

### *2. Lening bij een bank*

De huidige lage rente biedt mogelijkheden om de financieringskosten voor langere termijn op een aanvaardbaar niveau te houden.

### *3. Bijdragen van betrokken wijkbewoners*

Een aanzienlijk deel van het benodigde budget zal moeten worden verkregen via bijdragen van betrokken buurtbewoners.

## **Hoe kunnen bewoners bijdragen?**

Particulieren kunnen op verschillende manieren bijdragen aan het behoud van de Bethelkerk:

### *1. Schenking*

U schrijft een bedrag over naar de bankrekening van de Stichting. Tot €2.122 kan dit nu al! Bij de Belastingdienst is vrijstelling voor de schenkbelasting aangevraagd als Algemeen Nut Beogende Instelling (ANBI). Zodra de stichting die status heeft kunt u ook bedragen boven €2.122 schenken, zonder dat er schenkbelasting behoeft te worden afgedragen. Afhankelijk van uw eigen situatie kunt u deze schenking aftrekken bij uw inkomstenbelasting, namelijk als u boven de drempel uit komt. Zie intentieverklaring bijlage I.

### *2. Renteloze lening*

U kunt SBB een lening verstrekken. De looptijd van de lening is 10 jaar (te rekenen vanaf de eerste dag van het jaar volgende op het jaar van lening), het bedrag is minimaal € 5.000; aflossing aan het einde van de looptijd. Op dit moment vragen wij u de intentieverklaring in te vullen (zie bijlage II). De Stichting ontvangt het te lenen bedrag graag op het moment dat we de kerk daadwerkelijk denken te kunnen aanschaffen.

---

### *3. Periodieke storting met fiscale aftrekmogelijkheid*

U gaat een overeenkomst aan met het bestuur op basis waarvan u de bijdrage kunt aftrekken voor de inkomstenbelasting. De mogelijkheid om dit fiscaal af te trekken (zonder drempel) is aan voorwaarden verbonden: een minimale looptijd van 5 jaar en een gelijkblijvend stortingsbedrag gedurende de overeengekomen periode. Omdat de fiscus via de belastingaftrek een aanzienlijk deel van de bijdrage betaalt, zou u uw bruto bijdrage aan de Stichting eventueel kunnen verhogen.

Ook voor deze optie moet de Stichting een ANBI-status hebben. U kunt een intentieverklaring afgeven (zie bijlage III).

Zie ook:

[http://download.belastingdienst.nl/belastingdienst/docs/overeenkomst\\_%20period\\_gift\\_in\\_geld\\_ib0802z2fol.pdf](http://download.belastingdienst.nl/belastingdienst/docs/overeenkomst_%20period_gift_in_geld_ib0802z2fol.pdf).

### **WILT U WETEN HOE HET VERDER GAAT?**

U kunt verdere ontwikkelingen rond het verwerven van de Bethelkerk volgen op onze website [www.bethelblijft.nl](http://www.bethelblijft.nl).

Op Facebook zijn we te vinden via <https://www.facebook.com/Tegensloop-bethelkerk-498302240350434>.

Daar zullen we zo veel mogelijk de ontwikkelingen rond de Bethelkerk weergeven.

Heeft u vragen, dan kunt u mailen naar [sloopbethelkerk@gmail.com](mailto:sloopbethelkerk@gmail.com) of bellen met mw. Elly van Raamsdonk op telefoonnummer 070-3686705.

De Stichting Bethel Blijft is ingeschreven bij de Kamer van Koophandel onder nummer KvK 65908058.

Rekeningnummer Triodosbank: NL96 TRIO 0390 4671.

Folderontwerp: NOS-Design

---